Politeia Scuola
Associazione Sindacale
Via De Fogliani, 38 Modena

I.T.T.S. - "G.MARCONI" - FORLI'
Prot. 0000930 del 01/02/2024
II-10 (Entrata)

C.F. 94191520363
TEL. 0593968036
info@politeiascuola.it
politeiascuola@pec.it

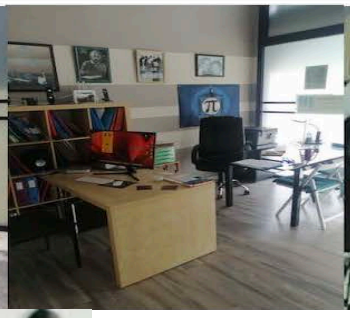

Il CdM ha approvato il Decreto PA bis che determina le nuove prove concorsuali con:

- una prova scritta che consiste in più quesiti a risposta multipla (in ambito pedagogico, psicopedagogico, didattico-metodologico, informatico e linguistico (inglese).
- Una prova orale che valuta le conoscenze e competenze del candidato sulla disciplina della classe di concorso o tipologia di posto richiesti.

Politeia Scuola, ha attivato il ***Corso di Alta Formazione*** che vi prepara a **superare le prove** per il ***Concorso*** per la scuola d'infanzia, primaria, secondaria di primo e secondo grado, posti comuni e di sostegno.

IL CORSO ***PREVEDE*** LA ***PREPARAZIONE*** PER LA ***PROVA SCRITTA*** attraverso:

- un **manuale** e dispense esplicative e riassuntive
- **prove a risposta multipla** divise per argomento e
- simulazioni

ED è IN CONTINUO AGGIORNAMENTO

IL **PACCHETTO** ***NON PREVEDE*** LA PREPARAZIONE SULLA DISCIPLINA.

Specifiche del Corso

Programma:

- Competenze didattiche e sociali dell'insegnante
- Inclusione e integrazione
- Teorie dello sviluppo e dell'apprendimento – Metodologie – Didattica per competenze
- Intelligenza emotiva e pensiero divergente
- Stili di apprendimento
- Stili di insegnamento
- Gli ambienti didattici e gli ambienti didattici innovativi
- Docimologia e valutazione
- Inglese livello B2
- Informatica

Costo del Corso

Per gli *iscritti* alla Politeia Scuola: *100* Euro

Per i *non iscritti*: *180* Euro

Per aderire al corso rivolgersi a: info@politeiascuola.it
rimini@politeiascuola.it /// reggioemilia@politeiascuola.it ///campania@politeiascuola.it